

# Overgang naar zomertijd gevaarlijk voor mens en dier

In  
de  
na  
ch  
t  
va  
n  
30  
to  
t  
31  
.  
Ma  
ar  
t  
20  
24  
wo  
rd  
en  
de  
ho  
rl  
og  
es  
om  
ge  
ze  
t  
na  
ar  
de



zo  
me  
rt  
ij  
d,  
da  
n  
is  
he  
t  
be  
la  
ng  
ri  
jk  
om  
ex  
tr  
a  
al  
er  
t  
te  
zi  
jn  
op  
de  
we  
g,  
vo  
or  
al  
in  
de  
sc  
he  
me

ri  
ng  
wa  
nn  
ee  
r  
wi  
ld  
e  
di  
er  
en  
ac  
ti  
ev  
er  
zi  
jn  
.

De overgang van donker naar licht kan leiden tot meer aanrijdingen met dieren zoals reeën, wilde zwijnen, vossen en andere wilde dieren. Deze dieren zijn niet gewend aan de verandering in onze rijtijden en kunnen daardoor onverwachts de weg oversteken.

Ongevallen met wilde dieren kunnen in het ergste geval fataal zijn en jaarlijks veel schade aan eigendommen veroorzaken.

Bovendien zijn chauffeurs potentieel onoplettend, velen veroorzaken slaap in het “verdwenen” uur van de slaap. Zelfs een licht verlaagde reactiesnelheid verlengt echter de reactiesnelheid aanzienlijk.

Om ongelukken te voorkomen, is het verstandig om je snelheid aan te passen, meer afstand te houden en alert te zijn op mogelijke risico's. Denk eraan dat een botsing met een dier niet alleen rampzalig is voor het dier, maar ook

levensgevaarlijk kan zijn voor jou als automobilist.

Wees voorzichtig en probeer uitwijken te vermijden, aangezien dit vaak leidt tot ernstige ongelukken. Laten we samen zorgen voor de veiligheid van zowel de dieren als onszelf op de weg.

De NOJG beveelt aan, vooral voorzichtig en vooruit-waarnemend gericht te rijden.

- Waar bos is, is ook wild: vooral 's avonds en in de vroege ochtenduren op landwegen met veel vegetatie langs de kant van de weg: om voet van het gas te zijn en altijd klaar te zijn voor het remmen.
- Een ree en zeker een hert komt zelden alleen: als je dieren langs de weg ontdekt, moet je verwachten daar er ook andere dieren van een sprong of roedel onderweg zijn.
- Bovendien moet men zich niet in valse veiligheid wanen door bijvoorbeeld het gedrag van herten. Zelfs als het dier zogenaamd de auto heeft opgemerkt, is het geen garantie dat hij niet voor de auto springt.
- Toeteren en uitschakelen van het groot licht kan het dier verjagen, terwijl hierbij juist risicovolle ontwijkende manoeuvres moeten worden vermeden.

Zie voor meer informatie onze webpagina's;

[" Hoe te handelen na een aanrijding met een wild dier "](#)



Piet Croughs NOJG

Aanrijdingen met wild: wie is verantwoordelijk en wie betaalt de prijs, want het wild dier is altijd onschuldig?

[Wild op de weg en wie is verantwoordelijk](#)

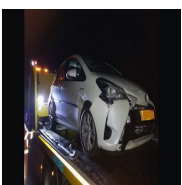

Piet Croughs NOJG

---

# Extra aandacht in april en mei voor het vergroot risico op aanrijdingen met wilde dieren



De NOJG vraagt hier net als de Jagersvereniging nu extra aandacht voor en geeft hierbij enkele tips om deze ongevallen door aanrijding te kunnen voorkomen.

Huidige evaluatie: De helft van de aanrijdingen met reewild vindt plaats bij zonsopkomst en zonsondergang, met de meest voorkomende ongevallen in april en mei. Vooral de tijd van 05.00 uur tot 07.00 uur en van 21.00 uur tot 23.00 uur is gevaarlijk voor mens en dier.

De verhoogde kans op wildaanrijdingen is in verband met het verzetten van de klok van winter- naar zomertijd. Door de tijdswisseling op 26 maart is het in de ochtend weer donkerder en valt van de ene op de andere dag weer in de spits van veel wilde dieren. Wilde dieren vertrouwen op hun biologische klok en moeten de komende dagen weer wennen en zich aanpassen aan de activiteiten door het nieuwe dagritme van het verkeer.

Vooraf in de schemering zijn reeën, vossen en hazen op zoek naar voedsel. De herbivoren zoals het ree leeft in de winter in energiebesparende



nde modus, in de lente is vers groen essentieel om te overleven: verandering van vacht, ontwikkeling van de foetus of groei van het gewei zijn dan uitputtend. Op zoek naar de eerste sappige knoppen en gras zijn reeën in april en mei erg actief – zelfs aan de overkant van de wegen. Jonge, geslachtsrijpe reebokken worden nu verjaagd en moeten hun eigen territorium zoeken. Dit terwijl er in velden nog helemaal geen natuurlijke dekking is.

Carnivoren zoals vossen, dassen, wasbeerhonden en wasberen zijn verantwoordelijk voor 10 procent van de ongevallen met wilde dieren, en elke tiende aanrijding op wegen vindt plaats met hazen en konijnen.

Dit zijn de resultaten van wetenschappers in Duitsland, die bijna 48.200 datasets uit het dieren-vondsten register ([tierfund-kataster.de](https://www.tierfund-kataster.de)) van 2019 tot 2022 evalueerden voor de Duitse jachtvereniging (DJV). Weggebruikers kunnen in Duitsland via een app dode dieren melden in het dierenfond

register. De omvang van ongevallen met wilde dieren waarbij kleinere zoogdieren betrokken waren, werd pas door het project duidelijk.

## Schade bij wildaanrijdingen

De materiële en immateriële schade van een wildaanrijding bedraagt per aanrijding bijna 2.500, – euro, zo weet Gijs van Aardenne, van de Stichting Wildaanrijdingen Nederland (SWN). Het Verbond van Verzekeraars wist begin 2021 al te melden dat het gemiddelde schadebedrag na een aanrijding met een (wild) dier over de afgelopen jaren flink is toegenomen.

Alleen al in Nederland vinden er meer dan 10.000 aanrijdingen met wild plaats en als daar 50% met reewild plaats vindt betekent dit dat er hier alleen al sprake is van meer dan € 1.000.000 aan materiële schade en dan nog mee gerekend wat het betekent voor degene die dit overkomt en de letselschade die hieraan verbonden kan zijn en zelf mensen die hierdoor overlijden.

## Tips ter voorkoming van aanrijding met wilde dieren.

### Hoe voorkom je het beste een aanrijding met een wild dier?

- Vooral in de schemering: Verminder snelheid langs de randen van bossen en velden die moeilijk te zien zijn.
- Bijzonder gevaarlijk: nieuwe wegen door bosgebieden en langs bosranden, omdat dieren bekende wissels gebruiken.
- Dier aan de kant van de weg: langzamer rijden, toeteren, remmen. In geval van nood: rem krachtig en **wijk vooral niet uit**.
- Een dier komt zelden alleen: chauffeurs moeten altijd rekening houden met de zgn. nakomers.

### Wat moet ik doen na een aanrijding met een wild dier?

- Beveilig de plaats van het ongeval: zet de alarmlichten

aan, trek het veiligheidshesje aan, zet de gevarendriehoek op en bel de politie via 112.

- Pas op voor besmettingsgevaar: raak dode dieren aan met handschoenen en trek ze zo ver mogelijk van de weg.
- Verwijderd houden van levende dieren.
- Neem geen wild mee.
- Volg geen vluchtend dier. Vermeld de vluchtrichting in het ongevalsrapport. Dit maakt het voor de jager gemakkelijker om het gewonde dier te vinden.
- Zorg voor een bewijs zoals een foto van het ongeval met wilde dieren, of een verklaring afgegeven door de politie voor verzekeringsdoeleinden.