

Nieuwsbrief 1^e kwartaal 2022

Faunabeheereenheid Limburg

Exoten Ganzendag

Op zaterdag 11 februari a.s. zal door de FBE de Exoten Ganzendag worden georganiseerd, om te komen tot een verlaging van zowel het aantal Nijlganzen als Canadaganzen in Limburg voordat het broedseizoen aanvangt. Deze actie is een uitvoeringsactie van het reguliere faunabeheerplan waarbij de streefaantallen voor ongewenste ganzen zo laag mogelijk zijn.

Wij verzoeken iedere WBE om aan het eind van deze dag de resultaten in FRS te registreren. Het is van belang dat u de datum van 11 februari kiest tijdens het registreren van de afschotgegevens, zodat wij daarna exact weten wat de reductie van deze diersoorten die dag is geweest.

Beschikbare Ontheffingen

Overzicht ganzenbeheerontheffingen Limburg

Ruime ontheffing Grauwe Gans buiten Maasplassenregio:

Geldig vanaf 15 maart t/m 31 oktober

Beperkte ontheffing Grauwe Gans buiten Maasplassenregio:

Geldig vanaf 1 november t/m 14 maart

Ruime ontheffing Grauwe Gans (incl. Koppelvormers) in Maasplassenregio:

Jaarrond beschikbaar

Koppelvormers Grauwe Gans buiten Maasplassenregio:

Geldig vanaf 1 februari t/m 14 maart

Ruime ontheffing Brandgans voor geheel Limburg:

Geldig vanaf 15 maart t/m 31 oktober

Beperkte ontheffing Brandgans voor geheel Limburg:

Geldig vanaf 1 november t/m 14 maart

Ruime ontheffing Kolgans voor geheel Limburg:

Geldig vanaf 15 maart t/m 31 oktober

Alle ruime ontheffingen staan als Algemene Machtigingen in FRS en de beperkte ontheffingen als Perceelsgebonden Machtigingen.

Kaart indeling ganzenbeheergebieden:

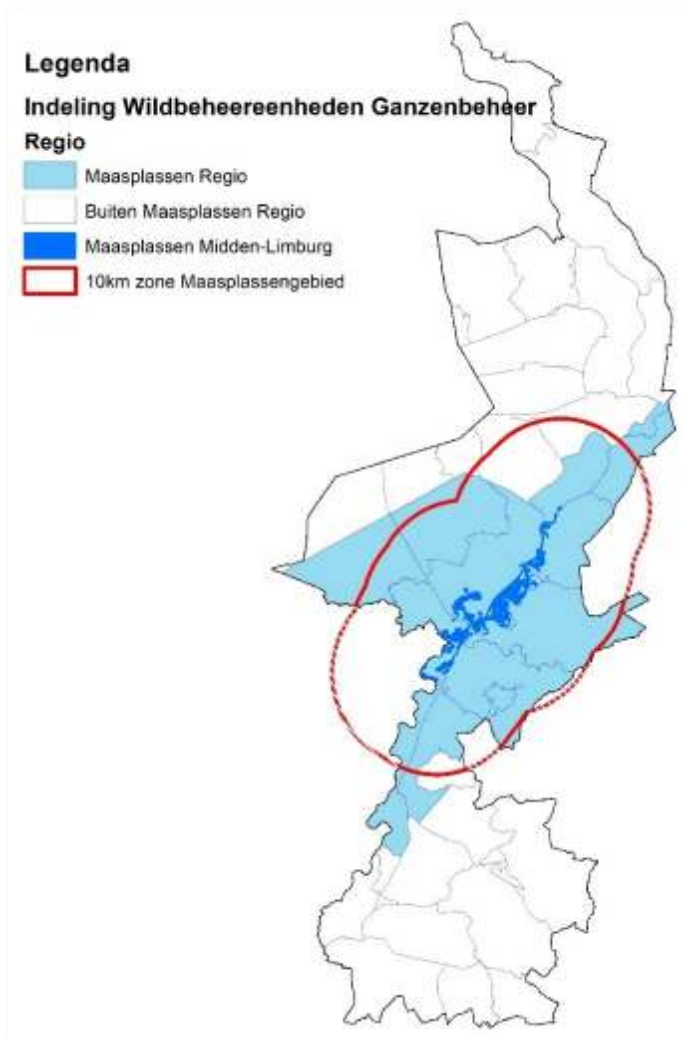

De **ontheffing Haas gewasschade beperkte mogelijkheden** is sinds medio december beschikbaar. Wanneer zich schade door de Haas voordoet of dreigt voor te gaan doen, kunt u zich per mail bij de FBE melden. Middels een checklist zal dan worden bekeken of er wordt voldaan aan de voorwaarden om in aanmerking te komen voor deze ontheffing.

Rapportages

Wij adviseren afschot direct te registreren, minimaal op jachtveldniveau, maar het liefst op de plek waar het afschot is gepleegd. Formeel is er binnen Limburg de verplichting voor het registreren van afschot van de wildsoorten binnen 1 maand na sluiting jachtseizoen, en voor

de vrijstelling 1x per kwartaal. In FRS zullen de periodes voor de wildsoorten, landelijke vrijstelling en opdracht Nijlgans automatisch worden afgesloten. Dit houdt in dat wanneer de door de FBE ingestelde termijn van een bepaalde grondslag is verstreken, men zelf GEEN afschot of maatregelen meer kan toevoegen.

Alle FRS-gebruikers ontvangen automatisch een herinneringsmail om nog op tijd te kunnen gaan invoeren over de voorliggende periode.

Voor al het overig afschot dat via ontheffingen geschiedt geldt de verplichting deze uiterlijk in de maand januari te registreren over de periode van het voorafgaande kalenderjaar of binnen één maand na beëindiging van een ontheffing.

Wild zwijn

In onderstaand overzicht is te zien dat in Limburg buiten het leefgebied in 2022 een duidelijke afname van Wilde zwijnen is van zowel het afschot als valwild en aanrijdingen t.o.v. de voorgaande jaren.

2000-2022

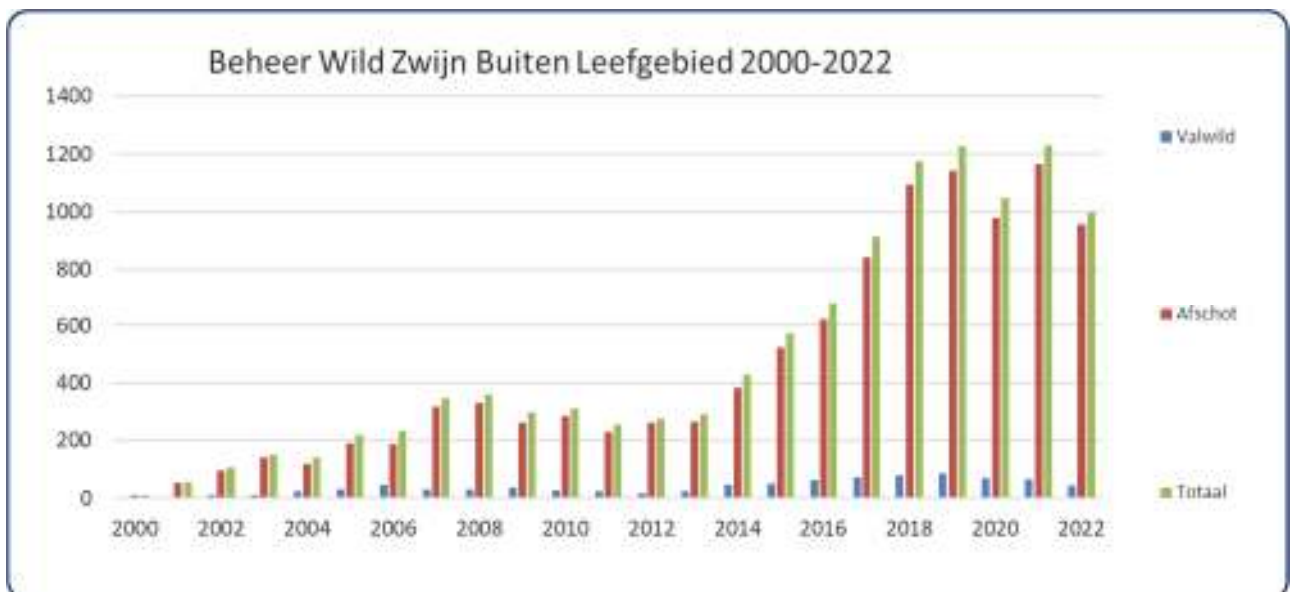

	2000	2001	2002	2003	2004	2005	2006	2007	2008	2009	2010
Valwild	0	0	2	10	10	24	29	47	30	38	35
Afschot	9	53	94	140	118	190	185	316	329	261	280
Totaal	9	53	96	150	128	214	214	363	359	299	315

	2011	2012	2013	2014	2015	2016	2017	2018	2019	2020	2021
Valwild	22	14	19	38	49	63	72	79	84	69	65
Aanrijding					45	50	58	71	68	53	56
Afschot	233	262	271	391	521	621	841	1095	1142	978	1164
Totaal	255	276	290	429	570	684	913	1174	1226	1047	1229

	2022
Valwild	42
Aanrijding	28
Afschot	957
Totaal	999

Waarnemingen zoogdieren

Graag willen wij u eraan herinneren dat waarnemingen van bijzondere zoogdieren gedurende het gehele jaar in FRS kunnen worden geregistreerd via het telplan 'Waarnemingen zoogdieren 2023' (een uitleg voor het registreren hiervan staat als bijlage in het telplan). Hier kunnen waarnemingen binnen uw WBE worden geregistreerd van de volgende diersoorten: Beverrat, Muskusrat, Verwilderde Kat, Muntjak, Amerikaanse nerts, Wasbeer en Wasbeerhond. Indien mogelijk zouden wij graag bewijsmateriaal willen ontvangen, zoals bijvoorbeeld foto's.

Monitoring

Op 1 april a.s. zal de landelijke voorjaargestelling worden georganiseerd. Alle WBE's worden hierover tijdig geïnformeerd.

Uitleen diverse middelen

Naast de uitleen van nachtzichtkijkers, is het ook mogelijk Agrilasers en rasternetten te lenen voor een bepaalde periode. De Agrilasers kunnen worden gebruikt t.b.v. het verjagen van ganzen. De rasternetten zijn in 2 varianten beschikbaar: als 4 draads raster met 100 cm palen voor 1250 meter, of als flexinet van 90 cm hoogte met een lengte van 50 meter (momenteel in totaal 8 netten beschikbaar). Deze rastersets zijn compleet met schrikdraadklok en accu's en kunnen tijdelijk ingezet worden voor bijvoorbeeld het weren van Bevers of Wilde Zwijnen. Wanneer men interesse hiervoor heeft kan men met het secretariaat van de FBE contact opnemen.

Kalender

vóór 31 januari	Rapportage ontheffingen, vrijstellingen en aanwijzing 2022 in FRS
20 februari	Carnavalsmaandag FBE kantoor gesloten
11 februari	Exotendag (achteraf registratie afschot in FRS)
vóór 28 februari	Rapportage wildsoorten
maart/april	Reewildtelling
1 april	Voorjaarstelling
Vóór 8 april	Registratie reewildtelling in FRS
10 april	2 ^e Paasdag FBE kantoor gesloten
27 april	Koningsdag FBE kantoor gesloten
vóór 1 mei	Registratie voorjaarstelling in FRS
5 mei	Bevrijdingsdag FBE kantoor gesloten
18 mei	Hemelvaartsdag FBE kantoor gesloten
29 mei	2 ^e Pinksterdag FBE kantoor gesloten